



开元知海

CALIS



China Academic Library&Information system

adj.学术的



CALIS介绍

- 中国高等教育文献保障系统（China Academic Library & Information System,简称CALIS），是经国务院批准的我国高等教育“211工程”“九五”“十五”总体规划中三个公共服务体系之一，1998年开始建设，管理中心设在北京大学。
- CALIS的宗旨是，在教育部的领导下，把国家的投资、现代图书馆理念、先进的技术手段、高校丰富的文献资源和人力资源整合起来，建设以中国高等教育数字图书馆为核心的教育文献联合保障体系，实现信息资源共建、共知、共享，以发挥最大的社会效益和经济效益，为中国的高等教育服务。



- 中、英、日、俄
- 法语、德语、韩语、西班牙语、阿拉伯语

一、怎样成为CALIS的注册用户？

登录读者网关系统：<http://ill.jl.calis.edu.cn/gateway/>

账号密码都是你的一卡通号



CALIS吉林省文献信息服务中心

中国高等教育数字图书馆

注意：所在馆一定要选择吉林工商学院

★所在馆：

帐号：

密码：

登录

1. 请使用您所在高校的图书卡号/校园卡号进行登录。
2. 当您找不到自己所属的图书馆时，说明贵馆还未与本网站集成完毕，您可与贵馆馆员联系。



您好！您已经是统一认证系统的注册用户，如果要成为馆际互借系统的合法用户，请完成馆际互借系统帐户注册！

帐户信息

资金帐号:			
帐户类别:	<input checked="" type="radio"/> 个人帐户 <input type="radio"/> 机构帐户 (供单位注册使用)		
名称:	* <input type="text"/> (建议:个人帐户填写“单位名称+个人姓名”;机构帐户填写“单位名称”)		
结算方式:	<input checked="" type="radio"/> 现金 <input type="radio"/> 校内支票 <input type="radio"/> 支票		
开户行:	<input type="text"/>	帐号:	<input type="text"/>

帐户管理员信息

登录名:	<input type="text" value="20150040"/> *	姓名:	<input type="text" value="张冬梅"/> *
口令:	<input type="password"/> 长度大于等于4位	性别:	<input type="radio"/> 男 <input checked="" type="radio"/> 女
确认口令:	<input type="password"/> *	图书证/校园卡号:	<input type="text" value="192300.20150040"/>
职称:	<input type="text" value="其他"/> *	证件类型:	<input type="text" value="其他"/> *
专业:	<input type="text" value="艺术"/>	证件号码:	<input type="text"/>
单位:	<input type="text"/> *	电话号码:	<input type="text"/> *
通讯地址:	<input type="text"/>	E-Mail:	<input type="text"/> *
邮编:	<input type="text"/>	FAX:	<input type="text"/>
用户类别:	<input type="text" value="本科生"/>	权限:	<input checked="" type="checkbox"/> 此人为帐户管理员
所属图书馆:	<input type="text" value="吉林工商学院"/>		
申请日期:	2016/11/18		

邮箱为必填项，否则无法通过审核，也不能收到文献!!!

提交后需要等待馆际互借员的确认，
也可直接致电**82306563**找徐老师。



帐户注册信息提交成功，但是向您的邮箱发送注册信息失败，请您牢记有关注册信息并携带相关证件到本馆馆际互借员处进行确认，馆际互借员确认后，会发送确认通知到您的邮箱，请注意查收！

关闭

二、如何申请文献传递？



吉林工商学院馆际互借读者网关系统

个人管理 申请管理 帐户管理 关闭 帮助 关于

提交申请

 申请列表

欢迎进入

馆际互借网关系统

点击菜单栏->个人管理->阅读留言 可以查看留言版

点击菜单栏->申请管理->提交申请 可以填写馆际互借申请

用户信息确认后，输入你的账号密码，就可以来到该页面。点击申请管理...



中国高等教育文献保障管理中心 (CALIS) 版权所有

Copyright 1999-2010 CALIS Corporation, All Rights Reserved



文献信息填写
一定要全面

申请信息

服务方式

复制(非归还)

借阅(归还)

文献信息

文献类型 作者

出版物名称

卷期号 (如: 9卷, 3期) 版本信息

文章名称

出版地 出版者

出版年

页码信息 (如: 35-42页)

ISSN ISBN

DOI CALIS-
OED

语种

优惠信息

当前条件下的优惠信息为: 优惠比例50%, 优惠限额150元, 优惠说明: CALIS全国高校馆际互借补贴

馆际互借信息

文献传递方式: e-mail

有效时间 (YYYY-MM-DD (如果申请超过该时间还未被处理, 则申请自动结束!))

文献传递方式

联系方式

*费用限制

急迫程度 普通 加急

费用限制: 用户能承受的完成此笔申请的最高费用。

加急: 用户选择加急处理, 需自付费用10元/篇。

用户参考号

用户自定义编号最多50个字符

文献费用页数 (页)

收藏馆名称

用户信息

姓名

通信地址 (限100字)

邮政编码

*电子信箱

传真号码 (限20字)

*电话号码

备注

提交申请

按实际情况填写

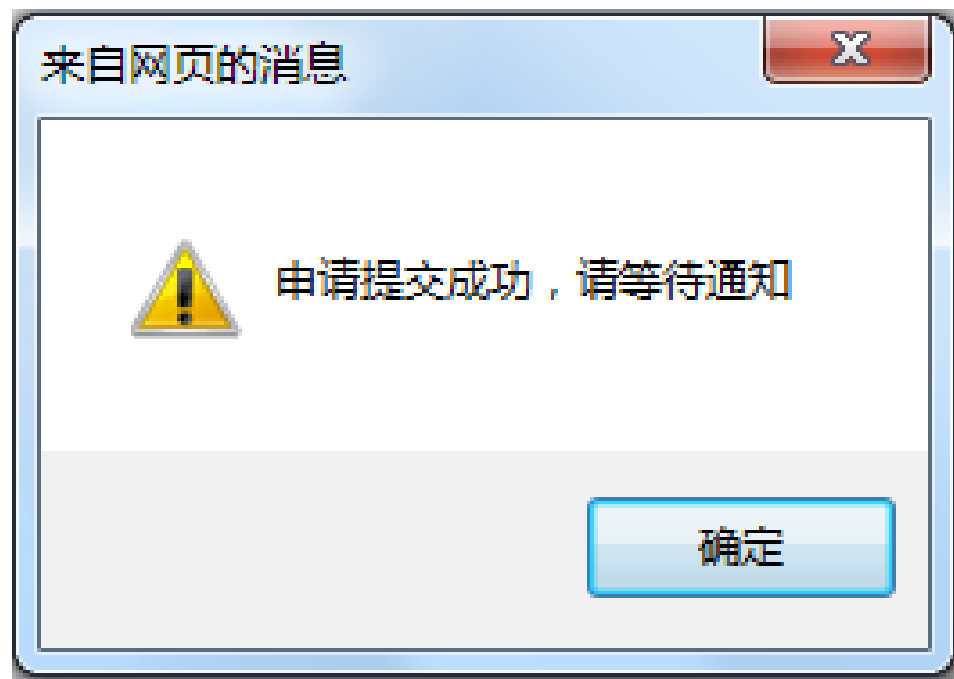

在申请列表中还可以看所提申请和申请状态

申请列表

申请号	参考号	出版物名称	申请日期	服务方式	归还日期	当前状态	总费用	操作
5246546	CALIS20140381053200东北师范大学人文学院	延边六十年：统计年鉴(1949-2009)	2014-09-18	复制-非返还		服务不能被提供-未满足	0.00	取消
5246539	CALIS20140381051200东北师范大学人文学院	2013延边统计年鉴——魅力新延边	2014-09-18	复制-非返还		申请已结束-满足	0.00	取消
5246535	CALIS20140381035200东北师范大学人文学院	2013延边统计年鉴——魅力新延边	2014-09-18	复制-非返还		申请已结束-满足	0.00	取消
5246533	CALIS20140381029200东北师范大学人文学院	2013延边统计年鉴——魅力新延边	2014-09-18	复制-非返还		申请已结束-满足	0.00	取消

1

返回

三、更好的利用CALIS获取资源

e读

吉林工商学院图书馆

馆藏目录

馆藏数字化

数字资源

OA资源

CASHL

移动图书馆

e读

所有类型

检索

全部字段 题名 作者 主题 ISBN/ISSN

新闻公告

[查看更多](#)

- 11月15日及11月17日信息素养讲座预告 [11-11]
- 11月8日和11月10日信息素养讲座预告 [11-3]
- 团委与图书馆联合举办首期“乐读时光”.. [10-28]
- 玩转图书馆——新生入馆教育 [10-28]
- 图书馆一小时讲座之视频星球——网上报.. [10-28]
- 关于图书馆举办“一小时信息素养系列讲.. [10-27]

e读是calis的搜索引擎，整合了国内高校图书馆的纸本馆藏、电子馆藏。

1 在检索框直接输入字段/题名/作者/ISBN



3 带有文献传递字样的需要付费传递，点击后自动生成申请。



2 如果是开放获取 (OA) 资源可以直接下载阅读





e得 文献获取

CALIS Interlending & Document Supply

首页

服务介绍

服务规范

我的申请

我的订单

提交申请

联系我们

CALIS联合目录

CALIS外文期刊

CALIS学位论文

CALIS全文资源

中国国家图书馆

国家科技图书文献中心

上海图书馆

香港JULAC文献传递服务

韩国Keris文献信息服务

外国教材中心

单篇订购

代查代检



跨
库
检
索

搜 索

全部字段 题名 作者/出版者 主题 ISBN/ISSN

e得是calis的门户网站，包含的是全国文献单位的资源，直接用鼠标点击左侧不同文献单位就可以实现跨库检索了。



e得文献获取

CALIS Interlending & Document Supply

首页

服务介绍

服务规范

我的申请

我的订单

提交申请

联系我们

[CALIS联合目录](#)

[CALIS外文期刊](#)

[CALIS学位论文](#)

[CALIS全文资源](#)

[中国国家图书馆](#)

[国家科技图书文献中心](#)

[上海图书馆](#)

[香港JULAC文献传递服务](#)

[韩国Keris文献信息服务](#)

[外国教材中心](#)

[单篇订购](#)

[代查代检](#)



上海图书馆书目检索

题名关键词



搜 索

[上海图书馆馆际借书服务说明](#)



CALIS联合目录公共检索系统

CALIS Online Catalog

欢迎访问CALIS OPAC系统

简单检索 高级检索 古籍四部类目浏览 检索历史 收藏夹 规范检索 我要提问 帮助 退出系统

您正在检索CALIS联合目录中心数据库

简单检索

全面检索

检索

重置



最新记录报道:



วรรณกรรมเขมรโบราณ

위대한 령도자 김정일
동지의 사상리론

檀香刑



근대조선사화



说明:

 检索范围包括CALIS联合目录中心数据库的所有中文、外文数据。目前包含书目记录**6704793**条。



选择检索点，输入检索词，然后点击按钮，或直接回车。



系统按照题名默认排序，也可以在结果列表页面选择责任者或出版信息排序。

用户登录

CALIS成员馆用户凭CALIS联机编目中心统一分配的用户名和密码登录后可查看和下载MARC格式数据

用户名: 密码: 验证码: 8060

登录

重置

您还没有加入CALIS成员馆?

申请加入



接下来我举个栗子



e 得 文献获取

CALIS Interlending & Document Supply

首页

服务介绍

服务规范

我的申请

我的订单

提交申请

联系我们

CALIS联合目录

CALIS外文期刊

CALIS学位论文

CALIS全文资源

中国国家图书馆

国家科技图书文献中心

上海图书馆

香港JULAC文献传递服务

韩国Keris文献信息服务

外国教材中心

单篇订购

代查代检



中国国家图书馆文献检索



输入检索词

所有字段 ▾

library

搜 索

 中文文献 外文文献 全部文献

语

言: 全部 ▾

开始年份: 结束年份:

资料类型: 全部 ▾

[国家图书馆文献提供服务说明](#)

[首页](#)[服务介绍](#)[服务规范](#)[我的申请](#)[我的订单](#)[提交申请](#)[联系我们](#)[首页](#) \ 国家图书馆检索结果

所有字段

library

中文文献库

检索

二次检索

排序: 默认

序号	著者	记录格式	题名	年代	出版社
1	Schul-Strohmeier, Wilfried,	图书	Bibliotheksdidaktik : Grundlagen zur Förderung von Informationskompetenz /	2016.	Saur,
2		图书	(국립중앙도서관)선본해제.,	2009.	국립중앙도서관,
3		图书	(국립중앙도서관)선본해제.,	2008.	국립중앙도서관,
4		图书	(국립중앙도서관)선본해제.,	2007.	국립중앙도서관,
5		图书	고문서해제 =, An annotated bibliography of the manuscripts in the National Library of Korea.	2007.	국립중앙도서관 도서관연 구소,
6		图书	Logical investigations volume 1 /,	2015.	Routledge,
7	Darrin, M. Ann Garrison,	图书	Infusing innovation into organizations : a systems engineering approach /	[2016]	CRC Press,
8	Mallakh, Ragaee el.	图书	OPEC : twenty years and beyond /	2016.	Routledge,
9		图书	The economics and politics of the United States oil industry, 1920-1990 : profits, populism and petroleum /	2016.	Routledge,
10		图书	The second great crash /,	2016.	Routledge,

显示结果集

随便选一篇吧!



e 得 文献获取

CALIS Interlending & Document Supply

[首页](#)[服务介绍](#)[服务规范](#)[我的申请](#)[我的订单](#)[提交申请](#)[联系我们](#)

[首页](#) \ [国家图书馆检索结果](#) \ [详细信息](#)

头标区 nam 22 i 4500

ID号 004410800

题名与责任者 (국립중앙도서관)선본해제 / 국립중앙도서관 고전운영실 편집.

出版项 서울 : :국립중앙도서관, 2009.

ISBN 9788973830640(세트)

文献传递

这页面叫题录信息，点击文献传递就OK了！



中国高等教育文献保障系统 (CALIS) 管理中心 版权所有

Copyright 1996-2013 CALIS All rights reserved

收费标准：

从CALIS获取文献，执行CALIS的收费标准，从CALIS之外获取文献，执行提供馆的收费标准。

文献传递

一般文献：（如期刊论文、会议论文、图书的部分章节等）

文献传递收费=复制费+（加急费）

其中：复制费：¥0.30元/页（包括复印+扫描+普通传递）；

加急费：10.00元/篇；

说明：普通传递包含email方式、CALIS文献传递、Ariel文献传递、平寄、传真和读者自取方式。若挂号、快递方式传递文献，还需加收实际发生的传递费用。

特殊文献：（如古籍、民国文献、标准、报告等）

遵循收藏馆收费标准；

学位论文

遵循学位论文项目收费标准；

感 谢 聆 听

